

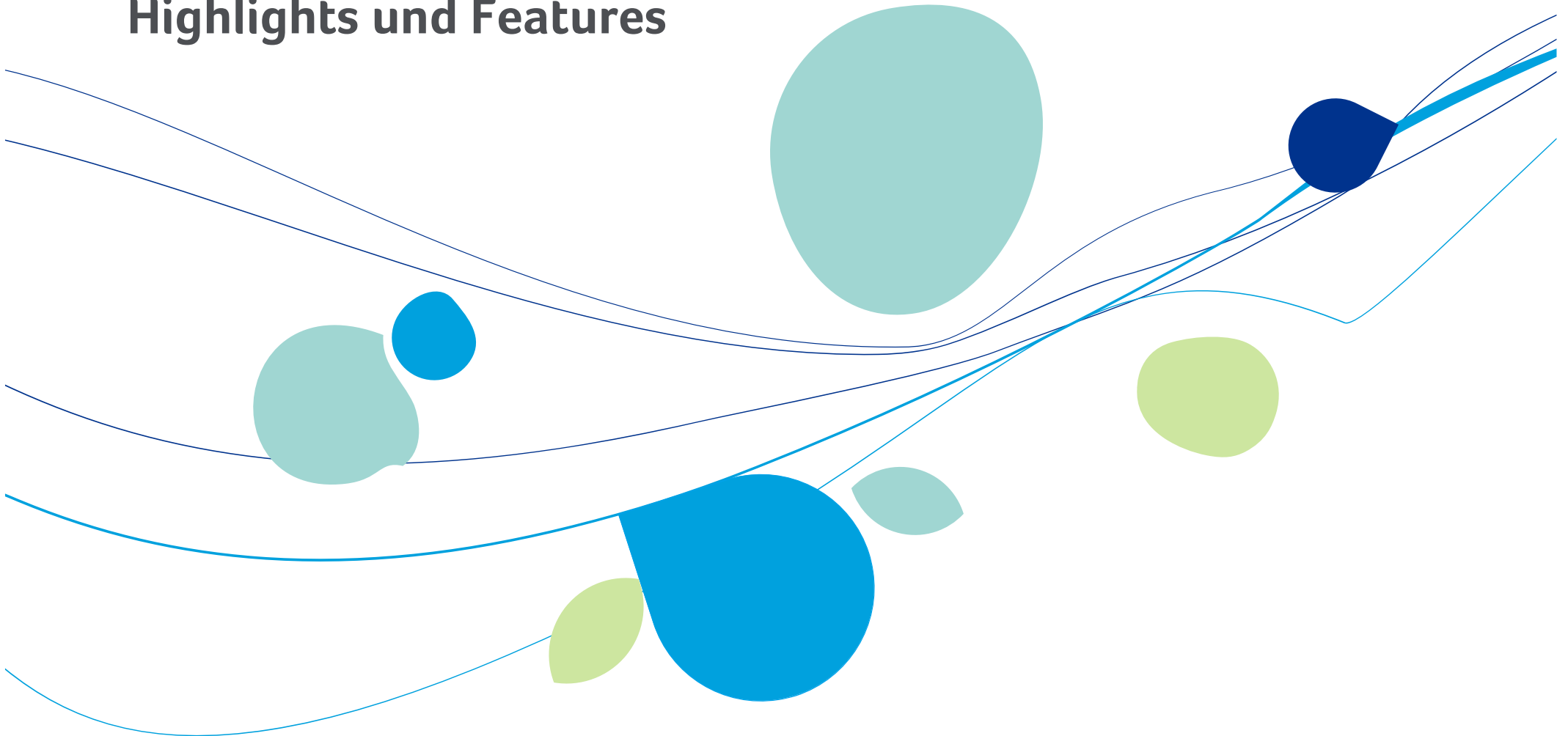

ACT!

Highlights und Features

Agenda

- Warum ACT! ?
- ACT! 2010 – Versionen im Überblick
- ACT! 2010 – Überblick über die Neuerungen
- ACT! einfacher als der Wettbewerb
- SQL-Server-Unterstützung
- Zusammenfassung

Warum ACT! ?

ACT!

- Weltweit Nummer 1 mit über 2,8 Millionen Anwendern
- Vom Einzelbenutzer über Verkäufer bis hin zum Techniker das ideale Hilfsmittel. Für Einzelfirmen, KMU bis hin zu den grossen Unternehmen
- Hervorragendes Preis-/ Leistungsverhältnis
- Besonders einfach zu bedienen und einzusetzen im Vergleich zum Wettbewerb
- Integrations-Schnittstellen zu fast allen ERP- und HWP-Produkten aus dem Hause Sage Software
- Multiple Zugriffs-Optionen für den Kunden - Online, Offline und zukünftig auch Mobil
- Kann einfach und schnell an die individuellen Bedürfnisse des Kunden angepasst werden

ACT! 2010 – Versionen im Überblick

ACT! 2010 wird in den folgenden Versionen gelauncht:

- ACT! 2010

- enthält den Microsoft SQL-Server 2005 Express Edition
- auf Wunsch kann der Microsoft SQL-Server 2008 Express-Edition genutzt werden
- geeignet für bis zu 10 Benutzer

- ACT! 2010 Premium

- enthält den Microsoft SQL-Server 2005 Express Edition
- auf Wunsch kann der Microsoft SQL-Server 2008 Express-Edition genutzt werden
- kann mit einem vorhandenen SQL-Server 2005 und 2008 Standard genutzt werden
- SQL-Server Standard 2008 kann über die Sage Preisliste geordert werden
- geeignet für bis zu 50 Benutzer und darüber bei Einsatz des SQL-Server Standard

- ACT! 2010 Premium Web

- enthält den Microsoft SQL-Server 2005 Express Edition
- auf Wunsch kann der Microsoft SQL-Server 2008 Express-Edition genutzt werden
- kann mit einem vorhandenen SQL-Server 2005 und 2008 Standard genutzt werden
- SQL-Server Standard 2008 kann über die Sage Preisliste geordert werden
- geeignet für bis zu 50 Benutzer und darüber bei Einsatz des SQL-Server Standard

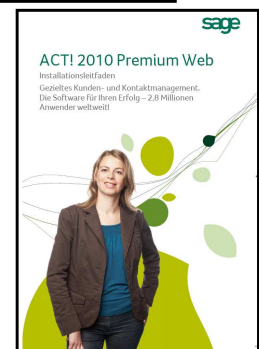
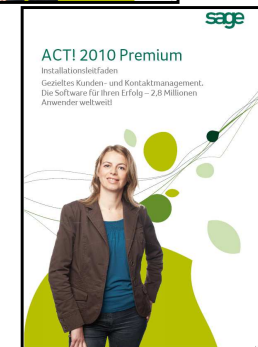

Sage Branding in ACT! 2010

- Sage Branding wurde in ACT! 2010 komplett umgesetzt
- Das Design ist angelehnt an weitere Sage Lösungen

- Willkommen:** A sidebar on the left with a search bar and a list of "Sachverwandte Tätigkeiten" including "Neue Funktionen in ACT!", "Funktionen-Tour öffnen", "Hilfethemen anzeigen", "Einstellungen ändern", "Farbschema von ACT! ändern", "Standardansicht ändern", and "Demo-Datenbank untersuchen". Below this is a navigation menu with "Willkommen", "Kontakte", "Gruppen", "Firmen", "Kalender", "Aufgabenliste", "Verkaufschancen", and "Berichte".
- Erste Schritte:** A central section with a sun icon, containing "ACT! einrichten" (Kurzeinführung für neue Benutzer, Einstellungen und E-Mail einrichten, Benutzer verwalten, Kennwortrichtlinie definieren, Datenbankaufgaben planen, ACT! registrieren), "Daten hinzufügen" (Daten importieren, Persönliche Informationen bearbeiten), "Vorgehensweisen" (Verteilerliste erstellen, Daten nach Microsoft Excel exportieren, Daten aus Microsoft Excel importieren, Kontakte in Gruppen organisieren, Interessenten verwalten, E-Mail an mehrere Kontakte senden), and "Video-Lernprogramme" (ACT! Arbeitsbereich, Informationen in ACT! suchen, Drucken, Tätigkeiten, Outlook-Integration, Anpassung).
- Neue Funktionen in ACT! 2010:** A section with a lightbulb icon listing "Neue Darstellung und Navigation", "Anpassbare Verkaufschancen", "Web 2.0-Technologien", "E-Marketing", "Übersichtlichere Berichtansicht", "Neue Berichte und Cockpitkomponenten", "Integration", and "Verwaltungsfunktionen".
- Anpassung:** A section with a gear icon listing "Standardansicht ändern", "Einstellungen personalisieren", "Felder hinzufügen/ändern", and "Kontaktlayout anpassen".
- Support und Service:** A section with a person icon listing "Online-Knowledgebase", "Kontaktaufnahme", "Lokale Berater suchen", "Kontakt zum Technischen Support", "Zusatzlösungen suchen", and "ACT! eStore besuchen".
- ACT! Neuigkeiten:** A section with a newspaper icon titled "Wussten Sie schon?" containing three bullet points:
 - ACT! wurde im Jahr 1987 von einem Handelsvertreter entwickelt, der den Namen "ACT!" für Automated Contact Tracking prägte.
 - Ungefähr 2,8 Millionen Menschen nutzen ACT! für geschäftliche Tätigkeiten in so verschiedenen Bereichen wie Käseherstellung, Hotelkette, Konstruktionsfirma, Baseballteam, Fischrestaurantkette und Immobilienmakler.
 - Sie finden ACT! nahezu überall auf der Welt, z. B. in Frankreich, Deutschland, Großbritannien, Kanada und Australien. ACT! wurde in mehrere Sprachen übersetzt.

The bottom status bar shows "Suche Alle Kontakte" on the left and "Ralf Preusser" on the right.

ACT! 2010 – Release-Überblick

ACT! 2010 wird unseren Kunden helfen, profitable Geschäftsbeziehungen aufzubauen und zu festigen

**Schneller
Aufträge
gewinnen**

**Kunden
kennen**

**Quick-Wins
identifizieren**

Neue und moderne Oberfläche

Neuer Look and Feel der Oberfläche

Sofortiger Zugang zur Suche aus jeder Ansicht heraus

Kontext-sensitive Menüs und Optionen, die sich je nach gewähltem Reiter (Kontakte, Gruppen, Firmen, Kalender, Aufgabenliste, Verkaufschancen etc.) verändern

Große Icons sowie Buttons für die häufigsten Aufgaben sowie ein übergreifender "Neu"-Button, mit dem unter Anderem Kontakte, Aktivitäten und mehr angelegt werden können

Sofortiger Zugang zu Tipps sowie der ACT! Hilfe auf der Willkommens-Seite

Informationen über Neuerungen und Kampagnen sowie über aktuelle Produktupdates

Anpassbare Verkaufschancen

Multiple Kontakte können jeder Verkaufschance zugeordnet werden

Aktivitäten, Historien, Dokumente, Notizen und mehr können zur jeweiligen Verkaufschance hinzugefügt werden

Verkaufschancen

Name der Verkaufschance: Winterreifenaktion - Neukunden

Umsatz: Gesamt 6.480,00 €, Gewichtete 4.212,00 €, Wahrscheinlichkeit 65

Zuordnung:

- Kontakte**
 - Peter Bauer
 - Thorsten Brettschneider
 - Ulrich Römer
 - Otto Bachmayr
- Gruppen**
 - Geschäftsführer
- Firmen**
 - Autohaus Müller München
 - Autohaus Müller Zürich

Status: Offen, Geschlossen - Gewonnen, Geschlossen - Verloren, Inaktiv

Tage seit Anlage: Öffnungsdatum 01.01.2010, Tage seit Anlage 19, Geschätztes Abschluss 20.05.2010, Tatsächl. Abschlussdatum 01.06.2010

Prozess/Phase: Prozess ACT! Vertriebsprozess, Phase Verhandlung

Kontakt	Firma	Telefon	Durchwahl	E-Mail	Titel
Otto Bachmayr	Autohaus Müller München	089 200		vertrieb@autohaus-mueller-muenchen.demo	Vertriebsleiter
Peter Bauer	Autohaus Müller München	089200		marketing@autohaus-mueller-muenchen.demo	Marketing Manager
Thorsten Brettschneider	Taxi Brettschneider KG	040 200		info@taxi-bs.demo	Inhaber
Ulrich Römer	Taxi Römer KG	0911 200		info@taxi-roemer.demo	Inhaber

Anpassbare Produkte und Services mit individuellen Informationsfeldern

Vollständig anpassbares Layout mit individuellen Feldern und Reitern zur Anpassung des jeweiligen Vertriebsmodells des Kunden

Kennen Sie Ihre Kunden?

- Anforderungen:
 - Einfacher Zugang zu Webinformationen über Unternehmen und Kontakte
- Funktionalitäten:
 - “Social networking” Web 2.0 mit u.A.:
 - LinkedIn
 - Facebook
 - Xing
 - Twitter
 - MySpace
 - Google™
 - Yahoo!
 - ...

Identifizieren Sie “Quick Wins”

• Anforderungen:

- Schneller Zugang zu Berichten und Informationen aus der Datenbank gewährleisten

• Funktionalitäten:

- Neues Layout von Berichten
- 10+ neue Berichte enthalten, u. A.:
 - Verkaufschancen-Gewinn-Auswertungen
 - Verkaufschancen nach Prozessen und verantwortlichen Benutzern

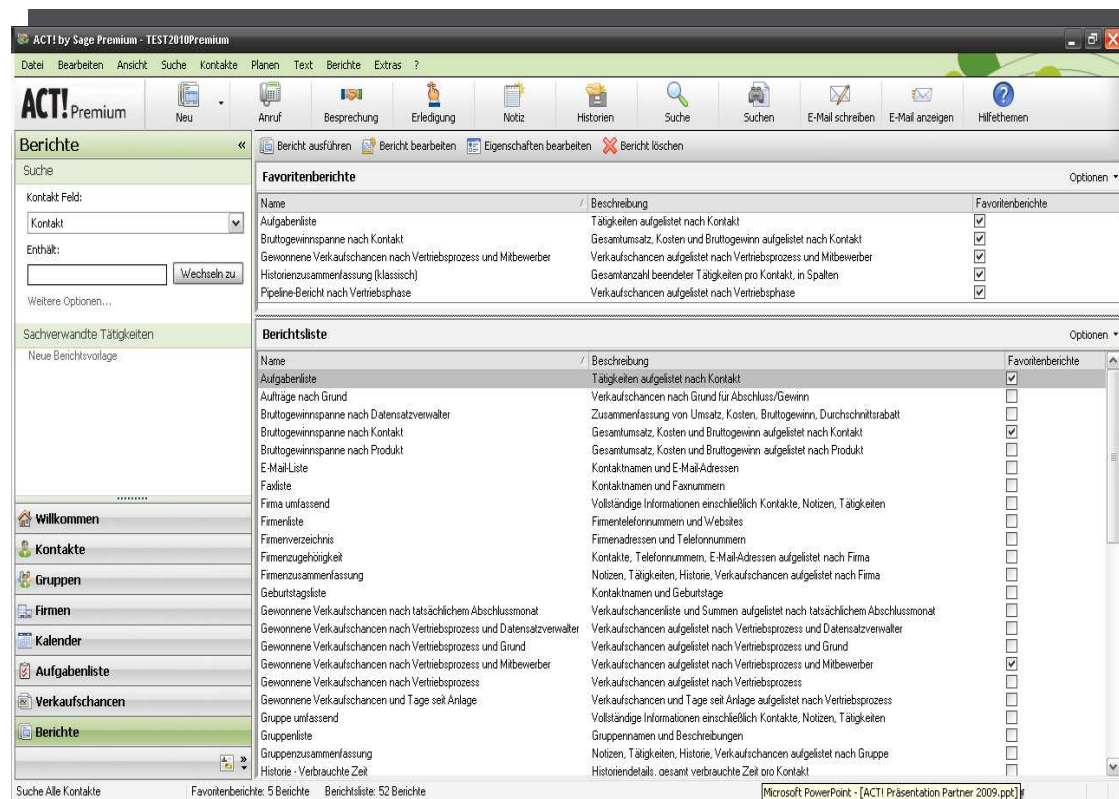

Nahtlos mit anderen Apps zusammen arbeiten

- Anforderungen:
 - Möglichkeit der Zusammenarbeit mit Nicht-ACT!-Usern sowie deren Business-Applikationen
- Funktionalitäten:
 - iCal Einladungen können aus ACT! nach Gmail™, Apple® iCal®, Windows Live™ ... gesendet werden
 - vCard Export und Import möglich

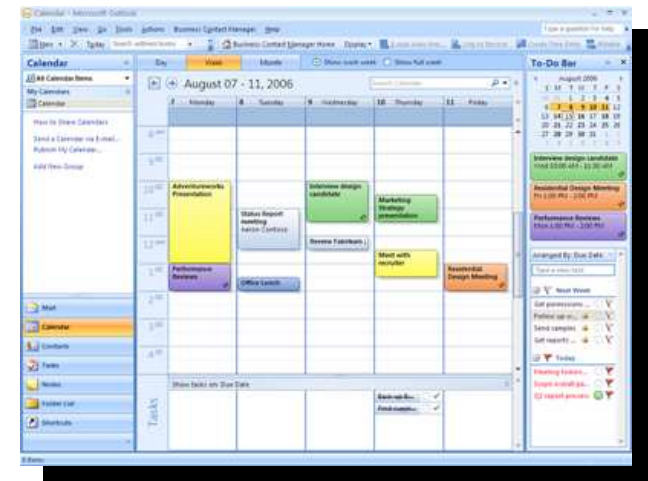
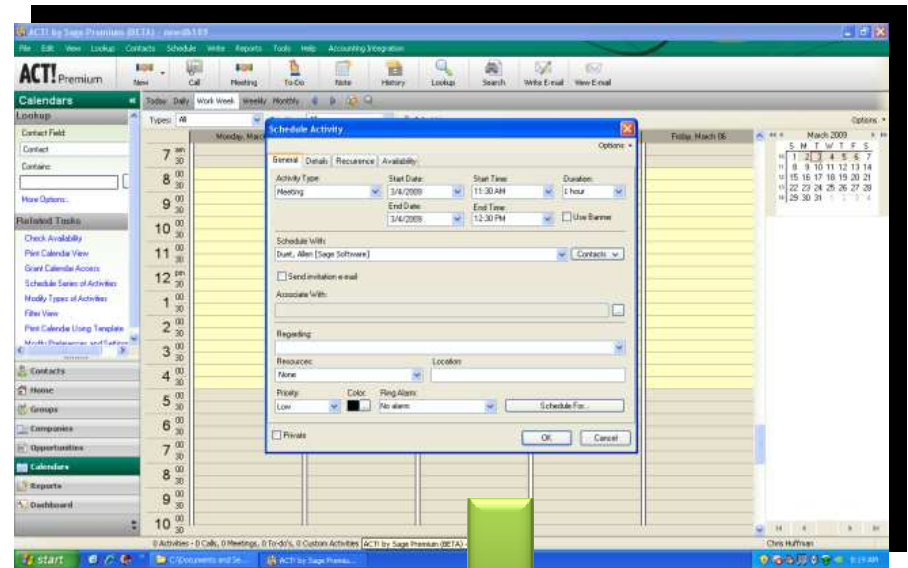

iCalendar in ACT! 2010

- iCalendar kompatible Applikationen:

Microsoft Outlook

Apple iCal

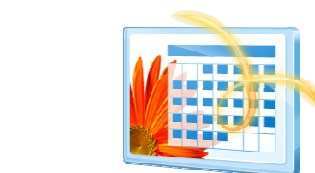

Windows Live
Kalender

Lotus Notes

Neue Cockpit-Ansichten

- Neue Cockpit-Ansichten erlauben die schnelle Einsicht von Datenbankinformationen
- Funktionalitäten:
 - 12 neue Dashboards enthalten, u. A.:
 - Kürzlich erstellte Kontakte
 - Kürzlich editierte Kontakte
 - Letzter Synchronisierungs-Status
 - OLEDB Provider-Erweiterungen

- Lookup:** A section for searching contacts, with a "Contact Field:" dropdown set to "Contact" and a "Contains:" input field.
- Recently Created Contacts:** A table listing contacts created recently.
- Recently Edited Contacts:** A table listing contacts edited recently.
- Contact History Count by History Type:** A bar chart showing the count of contact history entries for "Chris Huffman".

Contact	Company	Address	City	State	Phone	Create Date	Record Manager	Days since creation
Chris Huffman	CH Tech One					6/12/2009 7:45...	Chris Huffman	3
Paul Buckley	Sage Software	8901 S Scottsda...	Scottsdale	AZ		6/15/2009 10:1...	Chris Huffman	0

Contact	Company	Address	City	State	Phone	Edit Date	Record Manager	Days Edited
Chris Huffman	CH Tech One					6/15/2009 5:04...	Chris Huffman	0
Paul Buckley	Sage Software	8901 S Scottsda...	Scottsdale	AZ		6/15/2009 10:1...	Chris Huffman	0

Contact	History Type	Count
Chris Huffman	Contact Updated	1
Chris Huffman	New Opportunity	2

“Die Anzahl der Kontakthistorien zu kennen, ist absolut hilfreich !”

Einfache Implementierung von ACT!

- Anforderungen:
 - Administratoren müssen in der Lage sein, ACT! einfach zu implementieren und zu bedienen
- Funktionalitäten:
 - Möglichkeit, mehrere Remote-Datenbanken auf einmal zu erstellen (bis zu 50 Stück auf einmal)
 - Benutzerdefinierte Währungseinstellungen möglich
 - Installations-Prozess noch einfacher (Standard und Individuell)
 - Optimierung des Registrierungsprozesses
 - Optimierungen des Layout Designers in ACT!

Online, Offline und zukünftig auch Mobiler Zugang

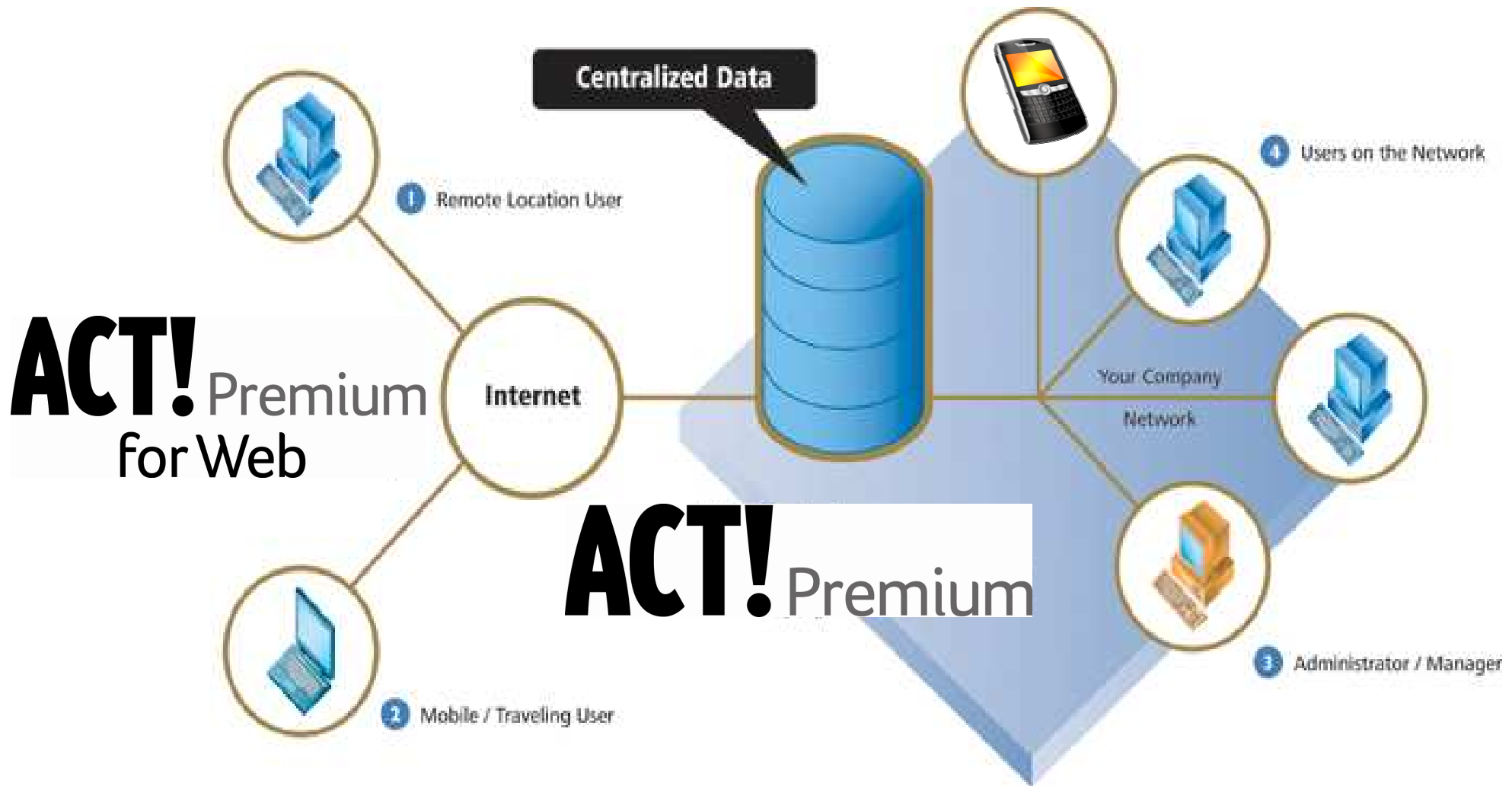

Einfacher als der Wettbewerb !

Produktivitäts-Bewertungen

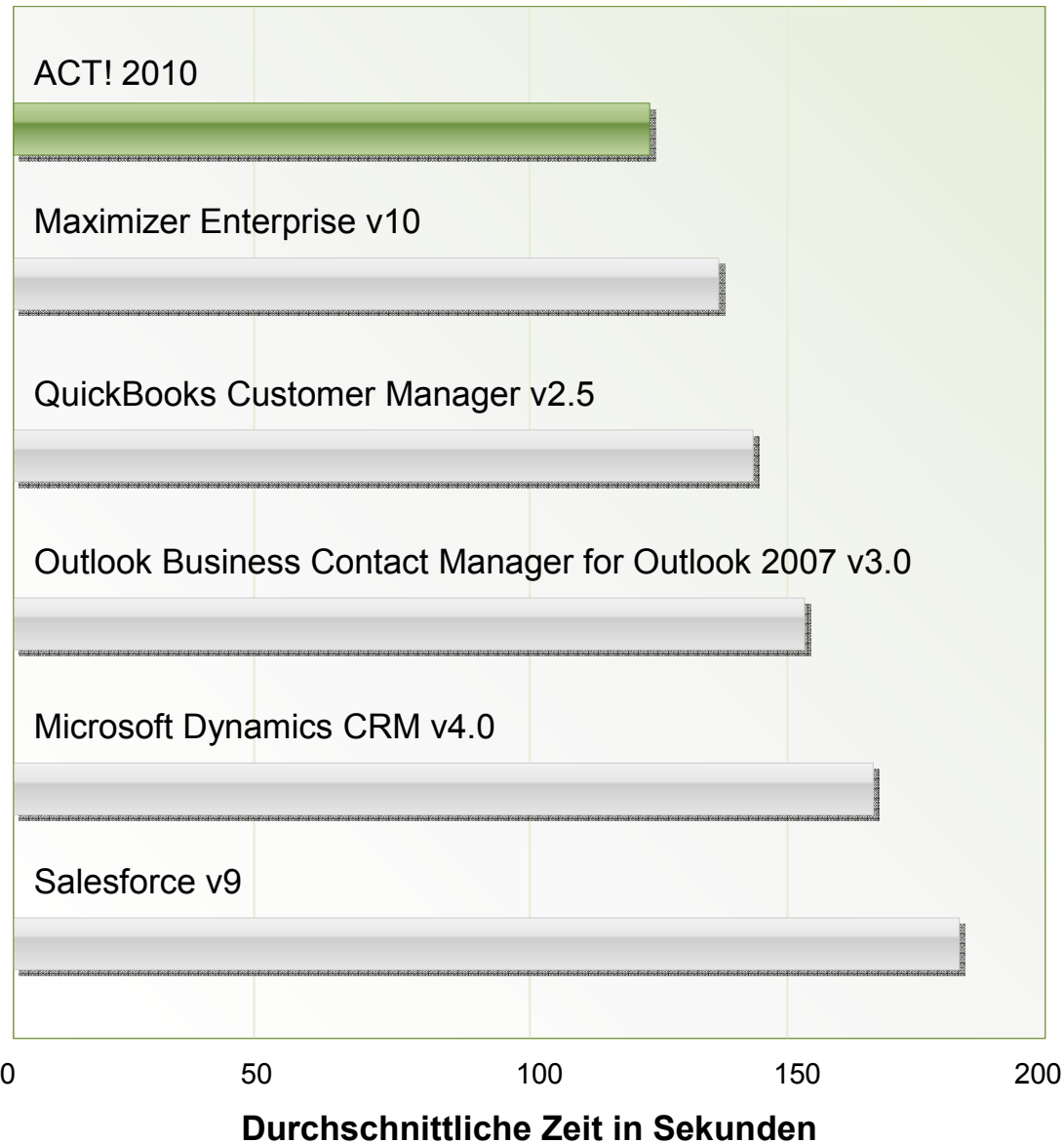

Basiert auf
Ergebnissen der
"Keystroke Level
Modeling Study"
vom Mai 2009

Systemvoraussetzungen

sage
ACT! 2010

ACT! 2010 Systemvoraussetzungen.

Minimale Systemvoraussetzungen:

- 1 GB freier Festplattenplatz
- DVD-Laufwerk
- SVGA (800x600) oder höhere Bildschirmauflösung, Empfohlen: 1024 x 768

Prozessorgeschwindigkeit bei Einsatz von Windows® XP:

- 600 MHz Pentium® III Prozessor (oder gleichwertig)
- 512 MB Hauptspeicher (1 GB empfohlen)

Prozessorgeschwindigkeit bei Einsatz von Windows Vista®:

- 1,8 GHz Pentium IV Prozessor (oder gleichwertig)
- 1 GB Hauptspeicher

Unterstützt:

- Microsoft® Outlook® XP, 2003 und 2007 (SP3 empfohlen für Outlook XP und 2003)
- Microsoft Outlook Express 6.0 SP2
- Lotus Notes® 6.5, 7.0.2 und 8.0
- Eudora® 5.2
- Internet Mail SMTP/POP3
- Microsoft Office XP, 2003 und 2007 (SP3 empfohlen für Office XP und 2003 und SP2 empfohlen für Office 2007)
- Microsoft Internet Explorer® 6.0, 7.0¹ und 8.0
- Adobe Reader® 6.0, 7.0
- VMware® Workstation 5.x und 6.x;
- VMware Fusion, VMware Server 1.x, 2.x
- Citrix® mit dem Presentation Server 3.0, 4.0 oder 4.5
- Parallels Desktop für Macintosh® 4.0 und Parallels Workstation 2.2 für Windows
- Sun Virtual Box 2.x

Minimale mobile Endgeräte-Anforderungen, die sich mit ACT! 2010 synchronisieren:

ACT! Link for Palm OS®:

- Palm OS 3.5-5.4
- 33 MHz Prozessor (CPU)
- 8 MB Hauptspeicher; 500 KB frei plus 1 KB für jeden Kontakt
- Palm® HotSync® Manager 3.5-4.1.0 (4.1.0 empfohlen für Windows XP) und 7.0.2¹

ACT! Link for Pocket PC:

- Pocket PC 2000, 2002 und Phone Edition (Windows CE 3.0)
- Windows Mobile® 2003 (Windows CE 4.0 und 4.2.0)
- Windows Mobile 2005, 5.0 und 6.0
- 133 MHz Prozessor (CPU)
- 16 MB Hauptspeicher; 500 KB frei plus 1 KB für jeden Kontakt
- Microsoft ActiveSync® 3.5-4.5 (4.5 empfohlen für Windows XP)
- Microsoft Windows Mobile Device Center 6.1

ACT! 2010 – Unterstützte Betriebssysteme

Client:

- Windows® XP SP3¹ (nur 32-bit):
 - Home
 - Professional
 - Media Center 2004
 - Media Center 2005
- Windows Server® 2003 SP2 (32-bit und 64-bit):
 - Standard Edition
 - Enterprise Edition
 - Small Business Server
- Windows Vista® SP1 (32-bit und 64-bit):
 - Home Basic
 - Home Premium
 - Business
 - Enterprise
 - Ultimate
- Windows® 7 (32-bit und 64-bit):
 - Home Premium
 - Professional
 - Ultimate
 - Enterprise
- Windows Server 2008® SP1 (32-bit und 64-bit):
 - Standard Edition
 - Enterprise Edition
 - Small Business Server
- Windows Server 2008 R2:
 - Standard Edition
 - Enterprise Edition
 - Datacenter Edition

Minimale Systemvoraussetzungen:

- 1,9 GB freier Festplattenplatz
- DVD-Laufwerk
- SVGA (800 x 600) oder höhere Bildschirmauflösung, Empfohlen: 1024 x 768

Prozessorgeschwindigkeit bei Einsatz von Windows® XP:

- 600 MHz Pentium® III Prozessor (oder gleichwertig)
- 512 MB Hauptspeicher (1 GB empfohlen)

Prozessorgeschwindigkeit bei Einsatz von Windows Vista®:

- 1,8 GHz Pentium IV Prozessor (oder gleichwertig)
- 1 GB Hauptspeicher

Unterstützt:

- Microsoft® Outlook® XP, 2003 und 2007 (SP3 empfohlen für Outlook XP und 2003)
- Microsoft Outlook Express 6.0 SP2¹
- Lotus Notes® 6.5, 7.0.2 und 8.0
- Eudora® 5.2
- Internet Mail SMTP/POP3
- Microsoft Office XP, 2003 und 2007 (SP3 empfohlen für Office XP und 2003 und SP2 empfohlen für Office 2007)
- Microsoft Internet Explorer® 6.0, 7.0¹ und 8.0
- Adobe Reader® 6.0, 7.0
- VMware® Workstation 5.x und 6.x;
- VMware Fusion, VMware Server 1.x, 2.x
- Citrix® mit dem Presentation Server 3.0, 4.0 oder 4.5
- Parallels Desktop für Macintosh® 4.0 und Parallels Workstation 2.2 für Windows
- Sun Virtual Box 2.x

ACT! 2010 Premium Web nutzerabhängige Hardwarevoraussetzungen:

Benutzer	Prozessor (CPU)	Arbeitsspeicher (RAM)	ACT! Version	SQL Server
1-10	1,8 GHz Pentium IV (oder gleichwertig)	1 GB	ACT! Premium 2010	Express Edition
11-30	2,0 GHz Pentium IV	1 GB	ACT! Premium 2010	Express Edition
31-50	3,2 GHz Pentium IV	3 GB	ACT! Premium 2010 (SQL-2008)	Standard Edition

Mobile Endgeräte-Anforderungen, die sich mit ACT! 2010 Premium synchronisieren

ACT! Link for Palm OS®:

- Palm OS 3.5-5.4
- 33 MHz Prozessor (CPU)
- 8 MB Hauptspeicher; 500 KB frei plus 1 KB für jeden Kontakt
- Palm® HotSync® Manager 3.5-4.1.0 (4.1.0 empfohlen für Windows XP) und 7.0.2¹

ACT! Link for Pocket PC:

- Pocket PC 2000, 2002 und Phone Edition (Windows CE 3.0)
- Windows Mobile® 2003 (Windows CE 4.0 und 4.2.0)
- Windows Mobile 2005, 5.0 und 6.0
- 133 MHz Prozessor (CPU)
- 16 MB Hauptspeicher; 500 KB frei plus 1 KB für jeden Kontakt
- Microsoft ActiveSync® 3.5-4.5 (4.5 empfohlen für Windows XP)
- Microsoft Windows Mobile Device Center 6.1

ACT! 2010 Premium – Unterstützte Betriebssysteme

Client:

- Windows® XP SP3¹ (nur 32-bit):
 - Home
 - Professional
 - Media Center 2004
 - Media Center 2005
- Windows Server® 2003 SP2 (32-bit und 64-bit):
 - Standard Edition
 - Enterprise Edition
 - Small Business Server
- Windows Vista® SP1 (32-bit und 64-bit):
 - Home Basic
 - Home Premium
 - Business
 - Enterprise
 - Ultimate

Windows Server 2008® SP1 (32-bit und 64-bit):

- Standard Edition
- Enterprise Edition
- Small Business Server

Windows Server 2008 R2:

- Standard Edition
- Enterprise Edition
- Datacenter Edition

Windows Server 2008 SP2 (32-bit und 64-bit):

- Standard Edition
- Enterprise Edition
- Small Business Server

Windows® 7 (32-bit und 64-bit):

- Professional
- Ultimate
- Enterprise

Sage Software GmbH
Emil-von-Behring-Str. 8-14 • 60439 Frankfurt am Main • Tel.: 069 50007-8333 • Fax: 069 50007-7208 • E-Mail: info@sage.de • Internet: www.sage.de
Änderungen vorbehalten. Stand 02/2010

sage
ACT! 2010

ACT! 2010 Premium Systemvoraussetzungen.

Minimale Systemvoraussetzungen:

- 1,9 GB freier Festplattenplatz
- DVD-Laufwerk
- SVGA (800 x 600) oder höhere Bildschirmauflösung, Empfohlen: 1024 x 768

Prozessorgeschwindigkeit bei Einsatz von Windows® XP:

- 600 MHz Pentium® III Prozessor (oder gleichwertig)
- 512 MB Hauptspeicher (1 GB empfohlen)

Prozessorgeschwindigkeit bei Einsatz von Windows Vista®:

- 1,8 GHz Pentium IV Prozessor (oder gleichwertig)
- 1 GB Hauptspeicher

Unterstützt:

- Microsoft® Outlook® XP, 2003 und 2007 (SP3 empfohlen für Outlook XP und 2003)
- Microsoft Outlook Express 6.0 SP2¹
- Lotus Notes® 6.5, 7.0.2 und 8.0
- Eudora® 5.2
- Internet Mail SMTP/POP3
- Microsoft Office XP, 2003 und 2007 (SP3 empfohlen für Office XP und 2003 und SP2 empfohlen für Office 2007)
- Microsoft Internet Explorer® 6.0, 7.0¹ und 8.0
- Adobe Reader® 6.0, 7.0
- VMware® Workstation 5.x und 6.x;
- VMware Fusion, VMware Server 1.x, 2.x
- Citrix® mit dem Presentation Server 3.0, 4.0 oder 4.5
- Parallels Desktop für Macintosh® 4.0 und Parallels Workstation 2.2 für Windows
- Sun Virtual Box 2.x

ACT! 2010 Premium Web nutzerabhängige Hardwarevoraussetzungen:

Benutzer	Prozessor (CPU)	Arbeitsspeicher (RAM)	ACT! Version	SQL Server
1-10	1,8 GHz Pentium IV (oder gleichwertig)	1 GB	ACT! Premium 2010	Express Edition
11-30	2,0 GHz Pentium IV	1 GB	ACT! Premium 2010	Express Edition
31-50	3,2 GHz Pentium IV	3 GB	ACT! Premium 2010 (SQL-2008)	Standard Edition

Mobile Endgeräte-Anforderungen, die sich mit ACT! 2010 Premium synchronisieren

ACT! Link for Palm OS®:

- Palm OS 3.5-5.4
- 33 MHz Prozessor (CPU)
- 8 MB Hauptspeicher; 500 KB frei plus 1 KB für jeden Kontakt
- Palm® HotSync® Manager 3.5-4.1.0 (4.1.0 empfohlen für Windows XP) und 7.0.2¹

ACT! Link for Pocket PC:

- Pocket PC 2000, 2002 und Phone Edition (Windows CE 3.0)
- Windows Mobile® 2003 (Windows CE 4.0 und 4.2.0)
- Windows Mobile 2005, 5.0 und 6.0
- 133 MHz Prozessor (CPU)
- 16 MB Hauptspeicher; 500 KB frei plus 1 KB für jeden Kontakt
- Microsoft ActiveSync® 3.5-4.5 (4.5 empfohlen für Windows XP)
- Microsoft Windows Mobile Device Center 6.1

ACT! 2010 Premium – Unterstützte Betriebssysteme

Client:

- Windows® XP SP3¹ (nur 32-bit):
 - Home
 - Professional
 - Media Center 2004
 - Media Center 2005
- Windows Server® 2003 SP2 (32-bit und 64-bit):
 - Standard Edition
 - Enterprise Edition
 - Small Business Server
- Windows Vista® SP1 (32-bit und 64-bit):
 - Home Basic
 - Home Premium
 - Business
 - Enterprise
 - Ultimate

Windows Server 2008® SP1 (32-bit und 64-bit):

- Standard Edition
- Enterprise Edition
- Small Business Server

Windows Server 2008 R2:

- Standard Edition
- Enterprise Edition
- Datacenter Edition

Windows Server 2008 SP2 (32-bit und 64-bit):

- Standard Edition
- Enterprise Edition
- Small Business Server

Windows® 7 (32-bit und 64-bit):

- Professional
- Ultimate
- Enterprise

Sage Software GmbH
Emil-von-Behring-Str. 8-14 • 60439 Frankfurt am Main • Tel.: 069 50007-8333 • Fax: 069 50007-7208 • E-Mail: info@sage.de • Internet: www.sage.de
Änderungen vorbehalten. Stand 02/2010

sage
ACT! 2010

ACT! 2010 Premium Web Systemvoraussetzungen.

Minimale Systemvoraussetzungen:

- Netzwerk-Karte
- 1 GB freier Festplattenplatz
- DVD-Laufwerk
- SVGA (800 x 600) oder höhere Bildschirmauflösung, Empfohlen: 1024 x 768
- Internet Explorer 6.0, 7.0 oder 8.0.

Prozessorgeschwindigkeit bei Einsatz von Windows XP:

- 800 MHz Pentium® III Prozessor (oder gleichwertig)
- 512 MB Hauptspeicher (1 GB empfohlen)

Prozessorgeschwindigkeit bei Einsatz von Windows Vista:

- 1,8 GHz Pentium IV Prozessor (oder gleichwertig)
- 1 GB Hauptspeicher

Unterstützt:

- Internet Explorer 6.0
- Internet Explorer 7.0¹
- Internet Explorer 8.0
- Macintosh® Safari® 3.0
- Microsoft Outlook XP, 2003 und 2007²
- Microsoft Word XP, 2003 und 2007 (SP3 empfohlen für Office XP und 2003 und SP2 empfohlen für Office 2007).

ACT! 2010 Premium Web – Unterstützte Betriebssysteme

Web Server:

- Windows® XP SP3 (nur 32-bit):¹
 - Professional
 - IS 5.1
 - ASP.NET
- Windows Server® 2003 SP2 (32-bit und 64-bit):
 - Standard Edition
 - Enterprise Edition
 - Small Business Server
 - IS 6.0¹
 - ASP.NET¹
- Windows Vista® SP1 (32-bit und 64-bit):
 - Business
 - Enterprise
 - Ultimate
 - IS 6.0 kompatibel innerhalb IS 7.0¹
- Windows® 7 (32-bit und 64-bit):
 - Professional
 - Ultimate
 - Enterprise

Windows Server 2008® SP1 (32-bit und 64-bit):

- Web-Edition
- Standard Edition
- Enterprise Edition
- IS 6.0 kompatibel innerhalb IS 7.0¹
- ASP.NET

Windows Server 2008 R2:

- Standard Edition
- Enterprise Edition
- Datacenter Edition

Datenbank Server: Microsoft SQL Server® 2005 Express SP3:

- Windows XP SP3 (nur 32-bit):
 - Home
 - Professional
 - Media Center 2004
 - Media Center 2005
- Windows Server 2003 SP2 (32-bit und 64-bit):
 - Standard Edition
 - Enterprise Edition
 - Small Business Server

Sage Software GmbH
Emil-von-Behring-Str. 8-14 • 60439 Frankfurt am Main • Tel.: 069 50007-8333 • Fax: 069 50007-7208 • E-Mail: info@sage.de • Internet: www.sage.de
Änderungen vorbehalten. Stand 02/2010

Windows 7 (32- und 64bit)
SQL-Server 2008 Englisch und Deutsch (!)

ACT! 2010 – SQL-Server Unterstützung

ACT!

DVD

- ACT! 2010
 - SQL 2005 Express
- Unterstützt auch eine selbst erstellte SQL-Express 2008 Instanz*

ACT! Premium

DVD

- ACT! 2010 Premium
 - SQL 2005 Express
- Unterstützt auch eine selbst erstellte SQL-Express 2008 Instanz*

ACT! Premium

DVD

SQL-Server 2008 Standard
Deutsch und Englisch

- SQL 2008 Standard
- SQL 2005 Express

Der SQL-Server 2008 Standard Deutsch wird unterstützt und muss separat bestellt werden in der Sage Preisliste (auf Wunsch des Kunden bzw. bei über 30 Usern)

Zusammenfassung – Nutzen Sie die Chancen

- Mit Schwung aus der Krise durch CRM
- Sage unterstützt Ihr Business durch Marketingkampagnen, Referenzen, Informationen, Tools sowie durch entsprechende Vertriebsunterstützung
- Mit CRM-Lösungen von Sage müssen Sie keinen Wettbewerb fürchten
- ACT! ist auch in der Zukunft ein leistungsfähiges Produkt mit hohem Chancenfaktor im Vertriebs- und Marketingbereich

